

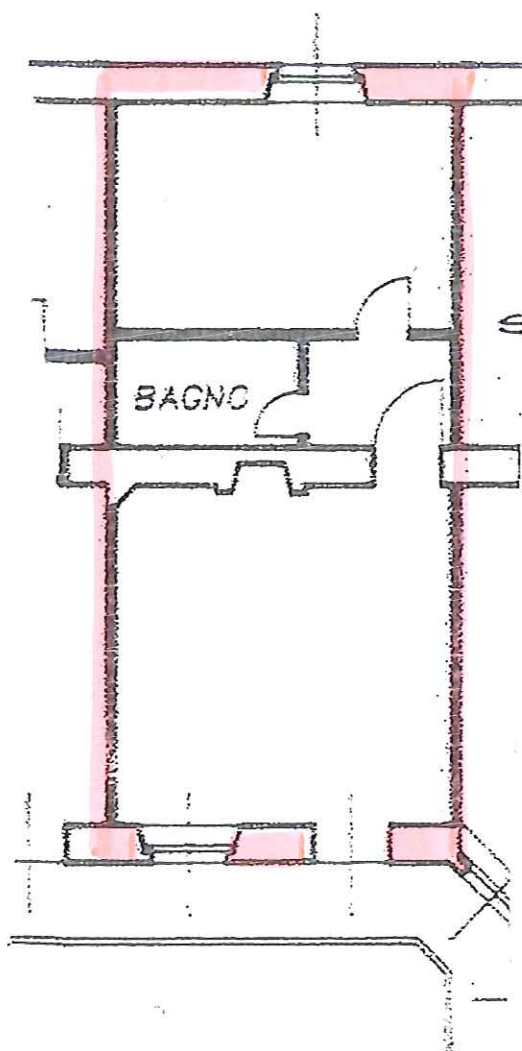

Indirizzo VIA VAL MAIRA, 6				
Scala /	Piano 2	Interno 48		
mq abitazione 47,70	mq balconi /	mq cantina /	mq solaio /	mq ripostiglio /
mq commerciali 47,70				



PIANO ASSEGNAZIONE ALLOGGIO:

ALLOGGIO n° 48 scala - piano 2
via Val Maira 6
mq conv. 47,70 persone n° 1

SOLUZIONE 1

C.I.D. restituzione 1/3 ogni 5 anni	€/mq	600,00	28.620,00
di cui:			
cauzione intera durata assegnazione	€/mq	100,00	4.770,00

canone assegnazione ed ammortamenti annui:

canone di godimento alloggio	€/mq	32,26	1.538,80
canone posto moto	€/n°	121,64	-
canone posto bici	€/n°	24,32	-
piano amm.to 25	€/mq	24,00	1.144,80
piano amm.to 30/17	€/mq	5,06	241,36
piano amm.to 7/14	€/mq	0,82	39,11
totale			2.964,08

IMPONIBILE FATTURAZIONE ANNUALE	€	2.964,08
iva 4% su 100% imponibile	€	118,56
TOTALE FATTURAZIONE ANNUALE	€	3.082,64
TOTALE FATTURAZIONE TRIMESTRALE spese escluse	€	770,66

SOLUZIONE 2

C.I.D. intera durata assegnazione	€/mq	150,00	7.155,00
------------------------------------------	------	--------	----------

canone assegnazione ed ammortamenti annui:

canone di godimento alloggio	€/mq	72,02	3.435,35
canone posto moto	€/n°	121,64	-
canone posto bici	€/n°	24,32	-
piano amm.to 30/17	€/mq	5,06	241,36
piano amm.to 7/14	€/mq	0,82	39,11
totale			3.715,83

IMPONIBILE FATTURAZIONE ANNUALE	€	3.715,83
iva 4% su 100% imponibile	€	148,63
TOTALE FATTURAZIONE ANNUALE	€	3.864,46
TOTALE FATTURAZIONE TRIMESTRALE spese escluse	€	966,12

Le spese ammontano indicativamente a circa 1.350 € l'anno IVA compresa

I canoni su indicati si intendono da rivalutarsi annualmente al 75% dell'indice ISTAT