

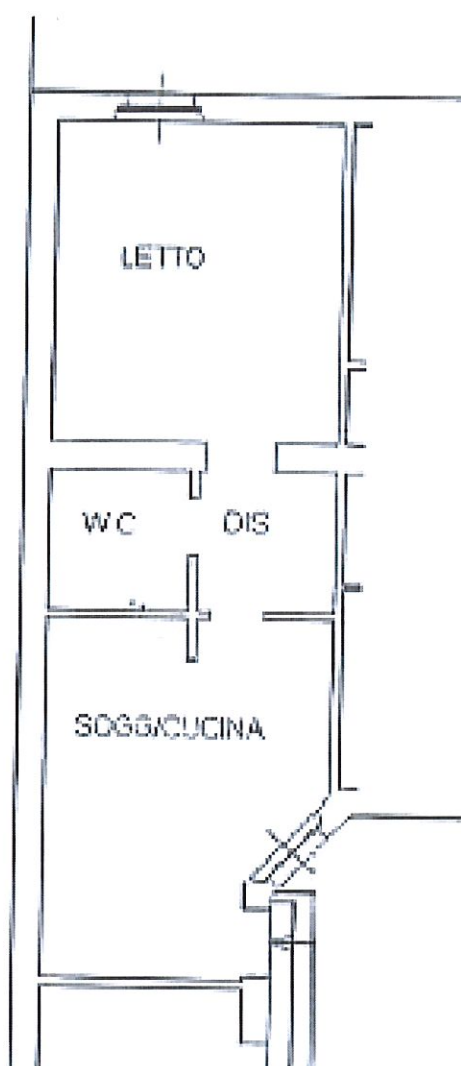

BILOCALE N. 7
VIA VAL MAIRA 6 – SCALA / – PIANO R
Mq. 57,32
RISCALDAMENTO: CENTRALIZATO
ASCENSORE: SÌ
SOLAIO/CANTINA: NO



NUOVO PIANO ASSEGNAZIONE ALLOGGIO DA LUGLIO 2024

ALLOGGIO n° 7 scala - piano R
 via Val Maira 6
 mq conv. 57,32
 cantina NO

<u>deposito cauzionale (C.I.D.) ALTO</u>	€/mq	600,00	34.392,00
restituito 1/3 ogni 5 anni			
<i>di cui resta cauzione per intera durata assegnazione:</i>	€/mq	100,00	5.732,00

canone assegnazione ed ammortamenti annui:

canone di godimento alloggio	€/mq	65,00	3.725,80
eventuale canone posto moto	€/mq		-
eventuale canone posto bici	€/mq		-
piano amm.to 20/17	€/mq	6,79	-
piano amm.to 30/17	€/mq	5,06	290,04
totale annuo:			4.015,84

RIASSUMENDO:

IMPONIBILE FATTURAZIONE ANNUALE	€	4.015,84
iva 4% su 100% imponibile	€	160,63
TOTALE FATTURAZIONE ANNUALE	€	4.176,47
TOTALE FATTURAZIONE MENSILE	spese escluse (*)	€ 348,04

(*) Le spese ammontano indicativamente a circa 1.700 € - 1.800 € l'anno

I canoni su indicati si intendono da rivalutarsi annualmente al 75% dell'indice ISTAT