

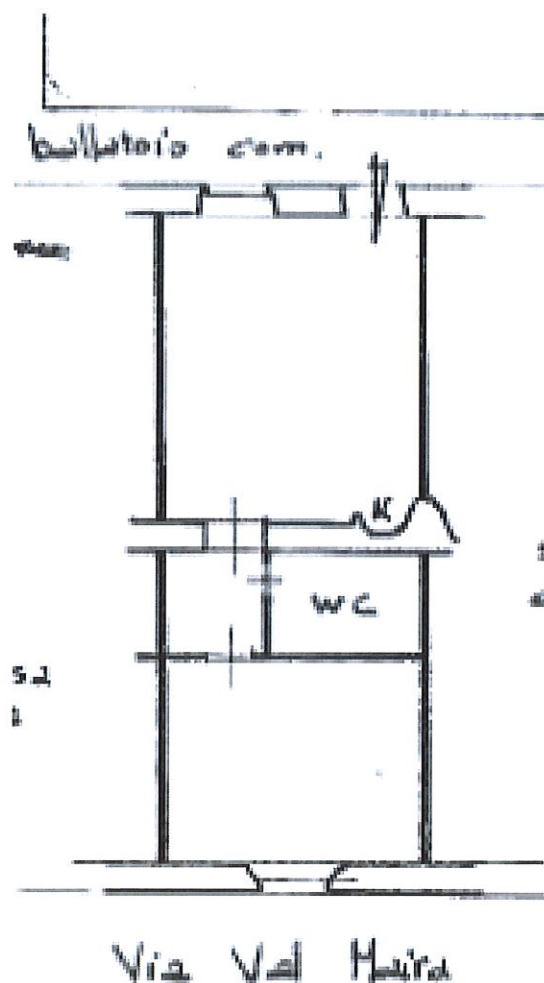

BILOCALE N. 13
VIA VAL MAIRA 4 – SCALA B – PIANO 2
Mq. 43,99
RISCALDAMENTO: CENTRALIZATO
ASCENSORE: Sì
SGABUZZINO: Sì



NUOVO PIANO ASSEGNAZIONE ALLOGGIO DA LUGLIO 2024

ALLOGGIO n° 13 scala B piano 2
 via Val Maira 4
 mq conv. 43,99
 sgabuzzino SI'

<u>deposito cauzionale (C.I.D.) ALTO</u>	€/mq	600,00	26.394,00
restituito 1/3 ogni 5 anni			
<i>di cui resta cauzione per intera durata assegnazione:</i>	€/mq	100,00	4.399,00

canone assegnazione ed ammortamenti annui:

canone di godimento alloggio	€/mq	65,00	2.859,35
eventuale canone posto moto	€/mq		-
eventuale canone posto bici	€/mq		-
piano amm.to 20/17	€/mq	6,79	-
piano amm.to 30/17	€/mq	5,06	222,59
totale annuo:			3.081,94

RIASSUMENDO:

IMPONIBILE FATTURAZIONE ANNUALE	€	3.081,94
iva 4% su 100% imponibile	€	123,28
TOTALE FATTURAZIONE ANNUALE	€	3.205,22
TOTALE FATTURAZIONE MENSILE	spese escluse (*)	€ 267,10

(*) Le spese ammontano indicativamente a circa 1.300 € l'anno

I canoni su indicati si intendono da rivalutarsi annualmente al 75% dell'indice ISTAT